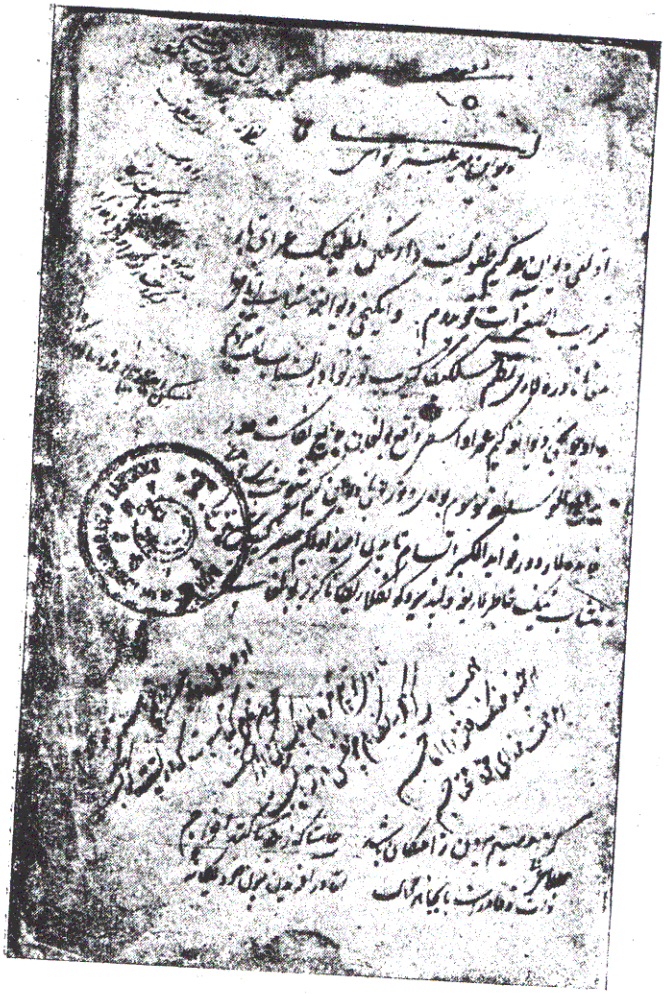

حمد و ثنا اول پادشاه ملک پادشاهی عز کریم هر پادشاه کریم آن عظیم رتبه ملک
بولغای آنکه سر ایوه عظمت و جلال نیکو اسید آکیه کرامه دور
خدای که هر شاه و انجم سیاه

انکیک ذکری ایدر خاک راه

بعد حمد و ثنا و صلوات بر نوالهٔ دوه وی بی اشهاد اول رسالت پناه
نیک مسند نشین عز کریم هر تخت گیری که خسرو اسی توماسنی دین اولکای نیک
سایهٔ علی و استفاعت خواه بی نوا دور رسولی کریم اسن در بارهٔ حضرت
دور کون و مکان انیک طفیل صلی الله علیه و علی آله و عترته و اصحابه
و قسم نیک رافی و دولت بر نیک مجری سرکان بو وقت
نور کاخانه بر غمزده سیاه نامه المحتاج الی رحمة الله الملک الغفور
نصیر حسین سلطان حسین بن منصور ستر الله عیوبه و غفر ذنوبه موافق
بیان غلو کریم چون منکری تبارک و تعالی کاینات نی عدم دین وجود

کیلتوردی و مخلوقات نیک بوقتین بار قیلدی بار ای ارغش دین مقصود
انسان ایردی کیم ولقد کرمنا بنی آدم و حملناهم
فی البر و البحر اندین خبر بیرور باوجود اول کیم بنی آدم نی جمیع مخلوقات
دن مکرم قیلدی کیم موندین ارتوق مرتبه بولا آلماس و موندین نیک رتبه
نی عقل باور قیلماس ولیکن بو نعمت شکری اوا قیلغانغه وعده قیلدی
کیم غایت نی تازه و نعمت نی اندازه قیلغای کیم ولئن شکرتم
لازیدنکم تو معنی عنه مخبر دور اگرچه انیک نعمت لاری نیک
شکری اوا اسیده کیتسی نیک هر سر موی بر تیل و آلار دین هر تیل بر
نیک شاعره قایل بولسا اندان کیم سزدار دور و شکر نعمت کیمای
کیلتورماک ممکن ایرماس ولیکن هر کیشی اوز خود حالیغه شکر نعمت
اوا قیلغای هم بولماس تفسیر انیک شکری نی بو دور ای طالب
اوزی بیلسون انیک رد یا قبول عالم منکری امرانی مامور شیخ
اوا اسیده اعز اول مهدور بیس ولی لو ولیکن دور رسی قبول
کرچه بو ایلاکی منکری شکر بو تیل اما اگر چه خلق و شکر واجب اوزور
ولیکن بو دین آیرکه خلق الانسان من عجل ثابت

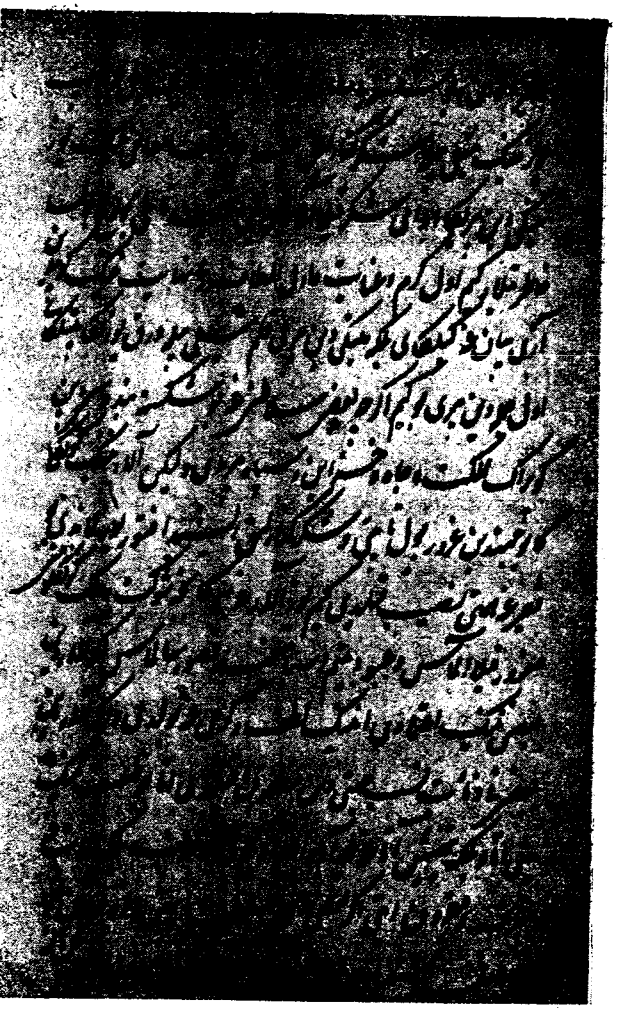

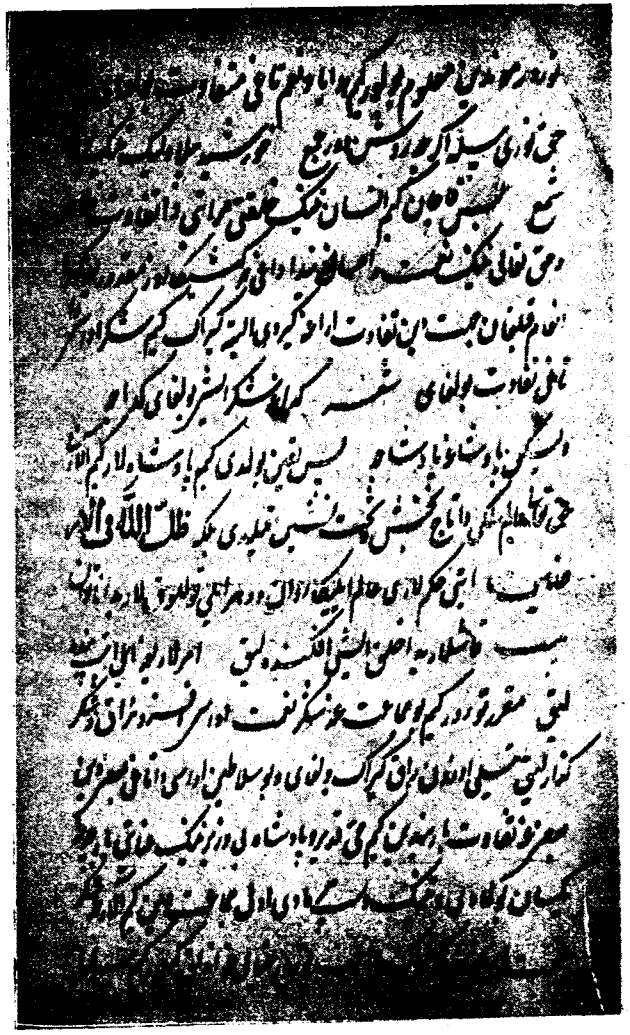

کرده خاک را بسر پیشانی میکردی جنب کرده ام الیک یا
قیلدی مقرا اجلیف خاکراه قیلدی وبعض هم بولغانی کیم الارنی
عزیز زیاده طاعت بیلا اوستنه زیور علم وبلاغت بیلا اوستنه قلیب نورده
وبعض بوسنکی بنک خاطرنی بوطریق بیلا مستحسن دولیدیر واول عزیز الارنا
مقبول منظیر کورکوزدی والارنی وجیه مسندین فاتحه بیلا استمداد
واول وجاهت الارنی بنک شیخنا کوب شیوع وکشاد ویکورسه بعض بنک
زمانده اختیار لیق اولادیا رفعت واختیار لیق ارکان دولتنی بر فقرا
یاسا کیمی کیکدر عالمای مخفت آیمی وظلم بیده نعدی سعید دولدی اوانده
عصر دا اقرا وسکیمی بوغم لارنی شاد ورعایای آمراد بوغید لارنی
آزاد دولدی وبعض بنک زمانده اصدور ظلم ستم وجواب نعلی اوانیشه
اوقاف نابودی لارنی انکنک حاصیلا مجلس عیش وطرب بیاب بولدی
وبخور تودی لارنی مسکین اوقاف مستحقین تلف لارنی بارلی نوب
مصرف واستحقاق الیمن مشاهدان ومسدود قیلیب بلا دالارنی زمانده اوقاف
لیقه لغانی جهتدین مظلوم مغرم ومدرس مجرم بولدی اول لاشکر کیم دار السلطنه
تحمیا نورخوان درس بولغانی کیم فضلا بی وجیه معلوم بیلا تاریخ دوم

فقط کسبدین بیمن مرتدی خود دیکیو جمیع اسلام بلا دیدین قابل
بیوازه ودا کرنی اشاره ونا الشیب غرب مشتقین اختیار قیلیب
تحقیقا وخوزلا ورلارنی شکری حاصلی دین اوقاف
فی مقابله بسیر بیتار دور کارلاری فرغیب بیلا اوتار دور
ودر حسن فی باقین خوفنه بولغانی کیم هر قالیب اصحاب اهل بیت
استغاثه قیلیب باخاصیت نحسنده بهر مسند اولورلا
واز اهل عرفه بن تا بولمادیر قطع الطریق بیدین
دین بیچ مقصد وطن دین بر سعید قیلمانکه اکوب صورت
کوزه بار بردی اوانده اسباب عمر مصری اهل مخدول
نفس بیلا سکیمی بخشی دین اجرو دسب اوزور
کیکیو دسب تورور وصاحب تورور منزل دابر بابا چرخ
اوچون بر طلب بیتار صاحب لارداره تورلارنی
بیلکه لارنی اوزدین بیاب بناه دین بخشو نامی
بیلا کان بیلا قیلیب اهل
نفس اوچون بیاب بیلا دین

وقتی واصل مساجد الشیخ لاری مدرس و جماعت اهل جماعت
ایلکی الجرس ایردی بو عشیر زمانیدا امی سب لار فکری مساجد جمعه
بیشماس و باد جود و جماعت اهل اذا سیغشماس ایرقالسیر خواجه بزنی
و اهتمام کلمه مسجد و اسجد حرام و اکر بعض ایام و اشرع احکام سنه و اسلام
اهل بدعت غیبلو نزیوست ایرکان ایلسه بو ایام و اشریعت نبوی و
احکام مصطفوی باز و سرانداق قوی تو تدوکیم باقین دور کیم اصحاب اهل
اوجوبکی فلک دایره منیه نیا دره اوزغالار در بلطه جنکنی برکا اوزب
سینه دز غالار سنه الیش لار هم کوب دور کیم تفصیل سوزکا موجب تطویل
در مختصر بر باعث اشتغال اتیل بولور بونی اهمال دین باشقه
آبرو تامی حق سبحانه و تعالی بو ضعیف بنده مستنیک سلطنتی زمانیده هر بیر
جمعه ظهور بیله تاوره بو فقیر مجلسی و الآلار دین لشرف حضور ارزو اتلو تو تور
کیم آلار نیک وجود دین بو زمان جمیع از منه زاج تو ور دلبو دور
بار جوده لار دین ممتاز کیم بولار تامی موجب کوب ادای شکر تو ور کاندین
ناقه تیلی لال و علم سیار شکسه سعقال دور و داول جلو نیک اعلم و افضل
فضایل ارباسی نیک در بالکی تو طلب اولغه کی نیک خوش شهر تا بنا کیلم

جهان نیک صاحب ایمانی حضرت شیخ الاسلام مولانا محمد الرحمن
بیسر الوداد تو ور کیم تا فلک قدر نما و ثابت سیاره این نور نیک
کوز بیو عالم الطیف ناظر و در کوز نکه اندان نادر خیال کیلمیش و
جهان نامکه خورشید سپهر بیا جهان دور نیه سایر دور و پرتوی هر ذره نیک
نیک عدیم المثال او سیتیکنو ثنا میش جواهر نظیر بن جهان عرفی تولار نیک
و تیلی نشر بدین الفلک الطلی غریب و ترین قصایدی تمام
بیجو و هر تصنیف و اقوال معانی بی عدد شعر چو بزان طبع و لوت کیم
سخن الفاظ پر تراو و کلیب بج کیم که جهان نامه تسلیم قبلیمیش
الفاظ کی خسرو نظامی نامز لطف آمیز قول لار سوز اکبر نیک
لطف آمیز کیم کوب سیل لار حق سبحانه و تعالی الار نیک سایه ارشادین بر دوام
بو دولت ایام عمر انیک نیک صاحب دولتی مستدام و تسلیم و تبریک
الیسیلی نو شکوی لوق او عمر نیک مسهیلی بولور دیک کیتلار بار طلاقت نظم
و استثنا و مناقب ترکیب بیانیدا عالم ایلی الار نیک طبیعیا بولور دیک نیک
جهو موجود تو ور دیکیم اوزون الار دیک فلک جلوه برکان ایرماس و حالا نامی
بیو اکیب الار نیک نشان بر ماسیس و مراتب جانبها الرحمن الآفات و الآلام

[illegible]

کیمیای تو در هر کشتی دیدی او عقل پیر اول کان گنج
بردم به شهنامه رنج آن دبیر کاملها چان رغبتیم
حق الطفیلین ز صفتیم که بخیر طلب اول کامل سه ای
بین او تو زیلین او تو آی اگر فاضل معنی را بهام
گوند او تو زیلین حلوام ابد ما شهنامه کیم خوار صنم ایل
بخیر ساری بیک صنم ایل امیدیم بو کیم ایلدی بلنتیج اب
اول بخیر تو فاضل قاب او تو زیل که آنی نظامی دیمیش
او در ایکی ایچ سیل کیمیش فاچان آنا دیر زمینی تو رکی بین
لیق مذکور کور کامین اول دفت که بو ابیات اینک طبیعی دین
باشی او در ب ایردی ایل کشیدا شاعرانه لاف دماغ عامه آنف
کو تو ز ایردی والق چون بو هاون رفت داد بو دور افزون دولت
خرج سیو ایلیک اوردی اینک اتمامی بخدیکلنور دی اگر
نظامی نظم اهل تنگ استادی دور از غیر سین مشهور بو دور کیم
او تو زیل دا تکمیل بر ب نور دور غیر دیکم
او تو زیلک بین اول تنگ کا اعتبار ایلیب تو دو شهرتا

خزانه دور دور کیم الی می سیل او کا تب نور دور بو فصاحت
تنگ صدری و بلاغت مشربی تنگ غضنفری با وجود اول کیم کوب
افسانه لار و اولیدر تغییر لار بیروی و طبع پسند اصلاح لار
قلمدی بغدادی تنگ ابتدای دین سوادی تنگ انتها سنوچه جهانگیر
سیل دین او تا دی و اینکلیا اوقات حساب بله کیم ساد ایلیا
کیم الی ای بغدادی کیم اینک افسانه لاری رنگین لیسین و اما سوز آنی
لیغیز و تو اکی مناسبتین و مواسمای لطافتین مدامه قلدین کیشی
تنگ کای و دا حظه قیلدان کیشی غیم قیلدی لوق کیم مثنوی
سیدا بلکیم هر صنف نظم کیم عرب فصحا سی و عجم بلغا سی ترتیب دور
و قدوین قلب تو دلار بو سم بار بو قافه سوز ب دور و تو حق تنگ دوب
نور دو کیم شعر دیوانی تنگ فرسنی دا نکور دو مسطر تو دو رنا دیوان او تو جکی کیم
مرغ الفاظ دین تو لا کو هر ایلمای و سیر اورمه کیم یک مضامین حلوا جنز ایلمای
دیر دیر این غم و درد ایلیب آفت دی آنی کو یک شعله قم
هر لیه جات دی آنا فارسی بیتی کیم عشق اهل جا نیغ اوت
حضرت کیم بعد ان جمیعا جمیعین کو دو رلاس جلد کو لین کو کا سا دو رلاس

[illegible]

[illegible]

[illegible]